

LE MISURE AGEVOLATIVE DISEGNI+2022 E MARCHI+2022



SARDEGNA RICERCHE – 16 SETTEMBRE 2022

PRESENTAZIONE DEI NUOVI BANDI DEL MINISTERO DELLO SVILUPPO ECONOMICO

UNA
RICERCA
IMMAGINAZIONE
DIFFUSIONE
VALORIZZAZIONE CREATIVITÀ
VISIONE EQUILIBRIODISEGNO
MERCATO PROCESSI COMPETITIVITÀ
RICONOSCIBILITÀ
IDENTITARIO
EFFICIENZA
ECCCELLENZA QUALITÀ MARCHI+
APPLICAZIONE GENIALITÀ
LOGOTIPO
REGISTRAZIONE
POSIZIONAMENTO RESPONSABILITÀ RISULTATI
STRUMENTO OPPORTUNITÀ EMERGENTE
TRASFORMAZIONE SFIDA VANTAGGIO
PROPOSTA

MARCHI+ IN CIFRE

RISORSE CONCESSE: oltre **23 MILIONI €**



7.075
**IMPRESE
AGEVOLATE**



10.838
**DOMANDE
PERVENUTE**



8.635
**DOMANDE
AGEVOLATE**

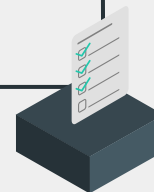

dati complessivi delle
misure marchi+, marchi+2,
marchi+3, marchi+2021
aggiornati al 31 agosto 2022

MARCHI+: LA DISTRIBUZIONE DELLE DOMANDE AGEVOLATE

PRIME 10 REGIONI PER NUMERO DI DOMANDE AGEVOLATE	TOTALE DOMANDE AGEVOLATE
Lombardia	1889
Veneto	1569
Emilia Romagna	1377
Toscana	699
Piemonte	575
Marche	521
Lazio	352
Campania	295
Puglia	284
Calabria	197

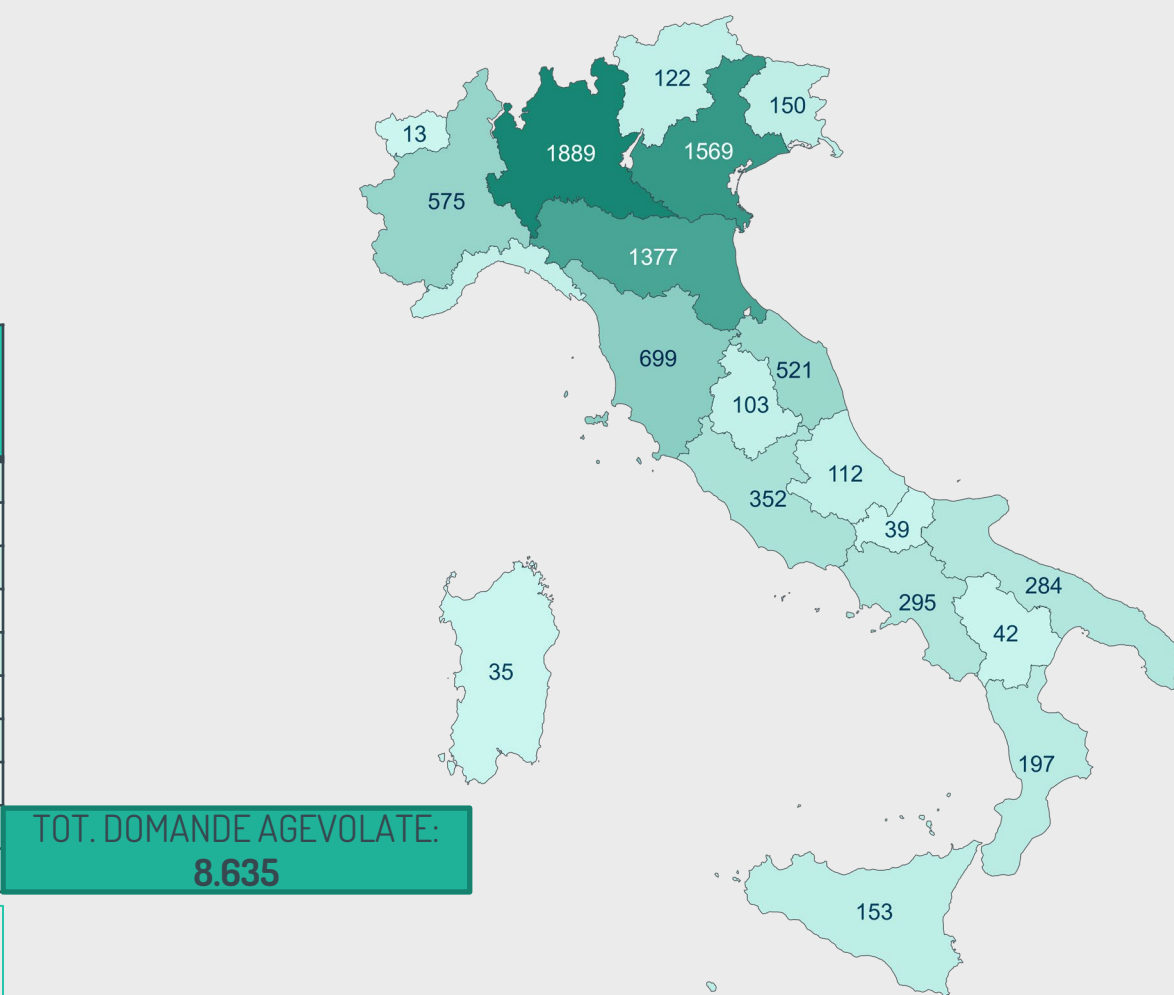

dati complessivi delle misure marchi+, marchi+2,
marchi+3, marchi+2021
aggiornati al 31 agosto 2022

MARCHI+: LA DISTRIBUZIONE DELLE DOMANDE AGEVOLATE PER SETTORE

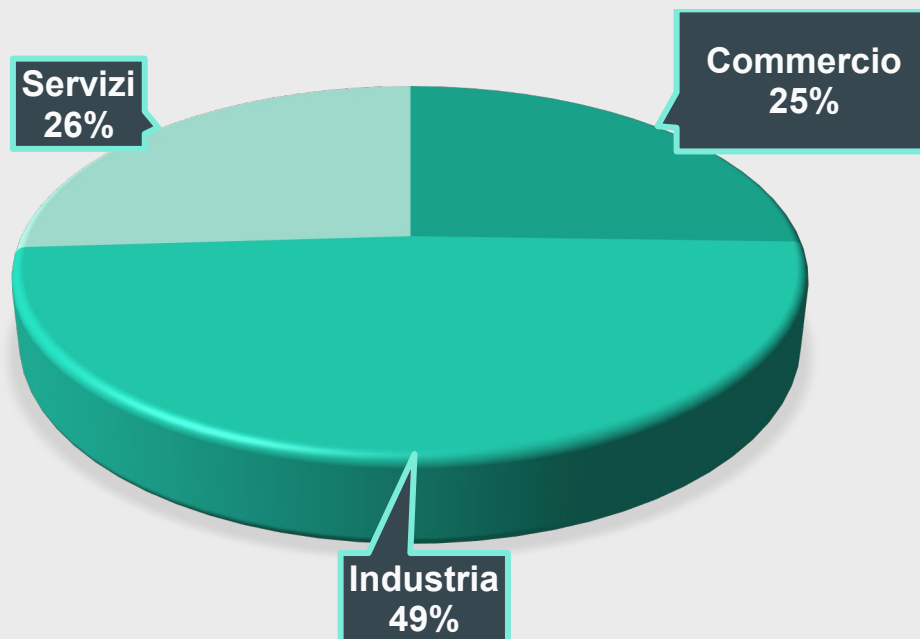

TOT. DOMANDE AGEVOLATE*:
8.635

* dati complessivi delle misure marchi+, marchi+2, marchi+3, marchi+2021 aggiornati al 31 agosto 2022

MARCHI+: LA DISTRIBUZIONE DELLE DOMANDE AGEVOLATE IN SARDEGNA

DOMANDE AGEVOLATE PER PROVINCIA	TOTALE DOMANDE AGEVOLATE*	TOTALE DOMANDE AGEVOLATE M+2021
Cagliari	17	2
Sud Sardegna	4	0
Nuoro	3	0
Oristano	10	0
Sassari	1	0
Totale	35	2

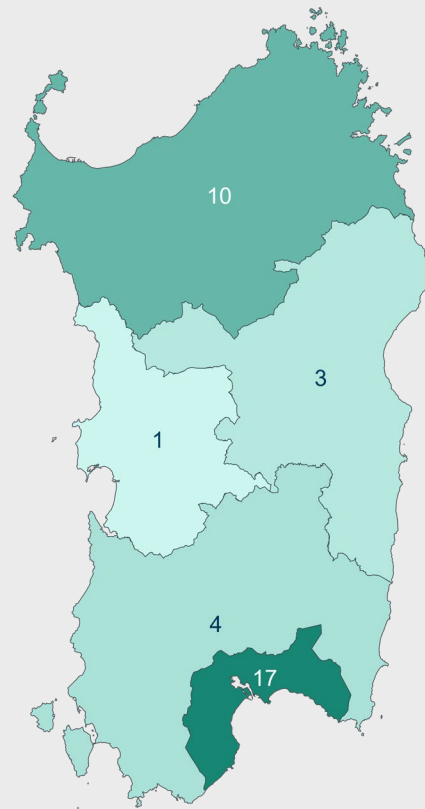

* dati complessivi delle misure marchi+, marchi+2, marchi+3, marchi+2021 aggiornati al 31 agosto 2022



MARCHI+2022



L'OBBIETTIVO

Supportare le MPMI nella tutela dei marchi all'estero



A CHI SI RIVOLGE

“Micro, Piccole e Medie Imprese”,
titolari del marchio, con sede legale e operativa su tutto il territorio nazionale, regolarmente costituite e iscritte al Registro delle Imprese e attive.



DISPONIBILITÀ FINANZIARIA

Le risorse finanziarie del Bando Marchi+2022 ammontano a 2.000.000,00 €.
Il 5% delle risorse allocate è destinato alle imprese con rating di legalità



COSA FINANZIA

MISURA A: AGEVOLAZIONI PER FAVORIRE LA REGISTRAZIONE DI MARCHI DELL'UNIONE EUROPEA PRESSO EUIPO

Le agevolazioni sono concesse nella misura dell'80% delle spese ammissibili sostenute per le tasse di deposito e per l'acquisizione dei servizi specialistici e nel rispetto degli importi massimi previsti per ciascuna tipologia e comunque entro l'importo massimo complessivo per marchio di euro 6.000,00.

È possibile presentare più richieste di agevolazione, sia per la Misura A che per la Misura B, fino al raggiungimento del valore complessivo di **25.000 €**



È possibile presentare una domanda per ogni marchio.

Per uno stesso marchio è possibile cumulare le agevolazioni previste per le misure A e B.



Solo per lo stesso marchio è possibile presentare in un'unica domanda la richiesta di agevolazione sia per la Misura A sia per la Misura B.

MISURA B: AGEVOLAZIONI PER FAVORIRE LA REGISTRAZIONE DI MARCHI INTERNAZIONALI PRESSO OMPI

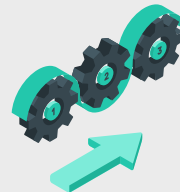

Le agevolazioni sono concesse nella misura del 90% delle spese ammissibili sostenute per le tasse di registrazione e per l'acquisizione dei servizi specialistici e nel rispetto degli importi massimi previsti per ciascuna tipologia e comunque entro l'importo massimo complessivo per marchio di euro 9.000,00.

Agevolazioni concesse nella forma di contributo in conto capitale e ai sensi del regolamento (UE) n. 1407/2013



MISURA A



-  Titolarità del marchio depositato presso EUIPO a decorrere dal 1/6/2019
-  Aver ottemperato al pagamento delle tasse di deposito
-  Marchio registrato presso EUIPO prima della domanda di partecipazione

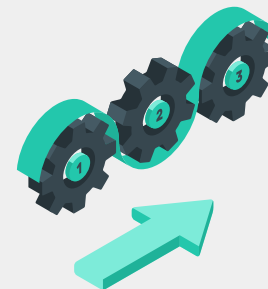

MISURA B



A DECORRERE DAL 1/6/2019 OCCORRE AVER SVOLTO ALMENO UNA DELLE SEGUENTI ATTIVITÀ:

Deposito della domanda di registrazione presso OMPI/WIPO di un marchio nazionale registrato presso UIBM o di un marchio UE registrato presso EUIPO

Deposito della domanda di registrazione presso OMPI/WIPO di un marchio per il quale è già stata depositata domanda di registrazione presso UIBM o presso EUIPO

Deposito della domanda di designazione successiva di un marchio registrato presso OMPI



Aver ottemperato al pagamento delle tasse di registrazione.

Inoltre occorre aver ottenuto la pubblicazione della domanda di registrazione sul registro internazionale dell'OMPI (Madrid Monitor) del marchio oggetto della domanda di partecipazione. La pubblicazione deve essere avvenuta in data antecedente la presentazione della domanda di partecipazione.

SERVIZI AGEVOLABILI [segue]

MISURA A	IMPORTO MASSIMO DI AGEVOLAZIONE
a. PROGETTAZIONE DELLA RAPPRESENTAZIONE	€ 1.500,00
b. ASSISTENZA PER IL DEPOSITO	€ 300,00
c. RICERCHE DI ANTERIORITÀ	
<i>1 - Ricerca di anteriorità tra i marchi italiani, dell'Unione europea e internazionali estesi all'Italia*</i>	€ 550,00
<i>2 - Ricerca di anteriorità tra i marchi italiani, dell'Unione europea e internazionali estesi a tutti i paesi della UE*</i>	€ 1.500,00
<i>*Per uno stesso marchio i servizi di ricerca di cui ai punti 1 e 2 sono tra loro alternativi; pertanto, non è possibile richiedere agevolazioni per entrambe le tipologie di ricerca.</i>	
d. ASSISTENZA LEGALE PER AZIONI DI TUTELA DEL MARCHIO IN RISPOSTA A OPPOSIZIONI SEGUENTI AL DEPOSITO DELLA DOMANDA DI REGISTRAZIONE**	€ 1.500,00
<i>** Indipendentemente dal numero di opposizioni subite, l'agevolazione non può superare l'importo massimo previsto.</i>	
e. TASSE DI DEPOSITO	PER OGNI DOMANDA DI PARTECIPAZIONE LE TASSE DI DEPOSITO SONO RICONOSCIUTE NELLA MISURA DELL'80% DEL COSTO SOSTENUTO E CONCORRONO AL RAGGIUNGIMENTO DELL'IMPORTO MASSIMO DI AGEVOLAZIONE PER MARCHIO.

SERVIZI AGEVOLABILI

MISURA B	IMPORTO MASSIMO DI AGEVOLAZIONE
a. PROGETTAZIONE DELLA RAPPRESENTAZIONE	€ 1.650,00
b. ASSISTENZA PER IL DEPOSITO	€ 350,00
c. RICERCHE DI ANTERIORITÀ	
1 - Ricerca di anteriorità tra i marchi italiani, dell'Unione europea e internazionali estesi all'Italia*	€ 630,00
2 - Ricerca di anteriorità tra i marchi italiani, dell'Unione europea e internazionali estesi a tutti i paesi della UE*	€ 1.800,00
3 - Ricerca di anteriorità per ciascun Paese non UE	€ 700,00
<i>**Per uno stesso marchio i servizi di ricerca di cui ai punti 1 e 2 sono tra loro alternativi; pertanto, non è possibile richiedere agevolazioni per entrambe le tipologie di ricerca.</i>	
d. ASSISTENZA LEGALE PER AZIONI DI TUTELA DEL MARCHIO IN RISPOSTA A OPPOSIZIONI SEGUENTI AL DEPOSITO DELLA DOMANDA DI REGISTRAZIONE**	
1 - Assistenza legale per azioni di tutela del marchio in <u>risposta a opposizioni</u> seguenti al deposito della domanda di registrazione**	€ 1.800,00
2 - Assistenza legale per azioni di tutela del marchio in <u>risposta a rilievi</u> degli uffici nazionali seguenti al deposito della domanda di registrazione***	€ 600,00 per singolo rilievo
<i>** Indipendentemente dal numero di opposizioni subite, l'agevolazione non può superare l'importo massimo previsto. ***Per uno stesso marchio è possibile richiedere agevolazioni per un massimo di tre rilievi degli uffici nazionali.</i>	
e. TASSE DI DEPOSITO	PER OGNI DOMANDA DI PARTECIPAZIONE LE TASSE DI REGISTRAZIONE SONO RICONOSCIUTE NELLA MISURA DEL <u>90%</u> DEL COSTO SOSTENUTO E CONCORRONO AL RAGGIUNGIMENTO DELL'IMPORTO MASSIMO DI AGEVOLAZIONE PER MARCHIO.

LE NOVITÀ 2022

- Deposito del marchio a partire dal 1° giugno 2019
- Aumento all'80% dell'agevolazione per le tasse di deposito per la Misura A
- Aumento al 90% dell'agevolazione per le tasse di registrazione per la Misura B
- Aumento dei massimali e dell'intensità di agevolazione (90%) dei servizi specialistici per la Misura B
- Aumento dell'importo massimo complessivo concedibile per marchio (euro 9.000,00) per la Misura B
- Aumento dell'importo massimo complessivo concedibile per impresa (euro 25.000,00)
- Modalità di presentazione della domanda di partecipazione. La domanda, generata dalla piattaforma informatica deve - pena la non ammissibilità della stessa - essere firmata digitalmente dal legale rappresentante dell'impresa richiedente l'agevolazione ovvero dal procuratore speciale delegato sulla base di apposita procura speciale



INFORMAZIONI PRINCIPALI

COMPILAZIONE DELLA DOMANDA

Compilare la domanda di partecipazione esclusivamente attraverso la piattaforma informatica a partire dalle ore 9:30 del 25 ottobre sul sito marchipiu2022.it

ISTRUTTORIA

L'istruttoria si conclude entro 150 giorni dalla data di ricezione della domanda di partecipazione con l'adozione di un provvedimento di concessione o di diniego.

ACCESSO CON LO SPID, CIE E CNS

Dopo aver effettuato l'accesso con lo SPID personale, CIE e CNS al termine della procedura di compilazione e dell'invio telematico della domanda e dei relativi allegati caricati, verrà assegnato un protocollo elettronico.

CONCESSIONE DELL'AGEVOLAZIONE

Non ci sono graduatorie, le domande sono esaminate in base all'ordine cronologico di presentazione telematica.

I RIFERIMENTI E I CONTATTI PER L'ASSISTENZA



Sito internet di progetto:
www.marchipiu2022.it

Servizio di assistenza telefonica al numero:
06-77713810 dal lunedì al venerdì dalle
9.30 alle 11.00

Casella di posta elettronica
info@marchipiu2022.it - indicare nella mail
un referente e un recapito telefonico

UTBM



UNIONCAMERE



SI.CAMERA